

Termine und Aktivitäten im Künstlermuseum
Heikendorf – Kieler Förde, Blunck-Haus, Teichtor 9

Öffnungszeiten: täglich 14–17 Uhr, außer Montag–Sonntag 11–17 Uhr

Tel. 0431 – 24 80 93 | Fax 0431 – 239 80 26 | postfach@kuenstlermuseumheikendorf.de
www.kuenstlermuseumheikendorf.eu

HEIKENDORF KÜNSTLER
KIELER FÖRDE
MUSEUM
Zertifiziertes Museum 2014

Einladung

Samstag 09. März 2019, 17 Uhr

EDGARS VINTERS (1919–2014)

Malerisches Licht aus Lettland

Unterstützung 1,-Euro/Vernissage

GRUSSWORTE:

PD. DR. HERMANN MARQUORT

GESCHÄFTSFÜHRENDES VORSTANDSMITGLIED
DER HEINRICH-BLUNCK-STIFTUNG

EINFÜHRUNG:

DR. SABINE BEHRENS

MUSEUMSLEITERIN

AUSSTELLUNGSDAUER: 9. März 2019–9. Juni 2019

Die Landschaft seines Heimatlandes war die bestimmende Inspiration des lettischen Freilichtmalers Edgars Vinters. Wir freuen uns, Ihnen die beeindruckende Landschaft der baltischen Ostseeregion, eingefangen in seinen Werken, anlässlich seines 100. Geburtstags in Heikendorf präsentieren zu können. Wälder, Flüsse, Küstenstreifen und Stadtlandschaften – der impressionistisch arbeitende Maler zeigt uns alle Facetten seines Heimatlands Lettland in leuchtenden Farben. Er steht damit in starkem Kontrast zu der ab 1946 vorherrschenden Kunstrichtung des sozialistischen Realismus, der er sich nicht anschloss. Erst in der Zeit nach 1991 erlebte Edgars Vinters seine künstlerische Befreiung und Anerkennung als bedeutendster Landschaftsmaler Lettlands.

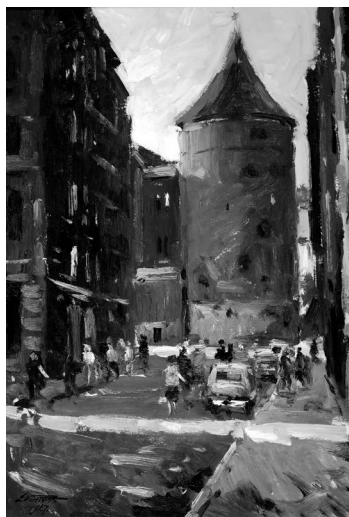

Edgars Vinters, *Riga –
Blick auf den Pulverturm, 1967*

Ostereiermarkt RUND UMS EI 2019

Samstag 16. März und Sonntag 17. März 2019, jeweils von 11–17 Uhr

Wir bieten auch in diesem Jahr wieder ein Rahmenprogramm für Kinder (ab 6 Jahre, Kosten: 5,-Euro) an: Samstag und Sonntag jeweils von 11:30–13:00 Uhr. Unsere kleinen Künstler können unter Anleitung der Museumspädagogin Elke Schmidtpeter Ostereier bemalen und schmücken. Bitte ausgeblasene Eier mitbringen.

Achtung! Terminänderungen im Jahresprogramm:

Edgars Vinters: 09. März–09. Juni 2019

Helge Riecken: 15. Juni–25. August 2019

Ständige Ausstellung
im historischen Atelierhaus

Werke der Künstlerkolonie Heikendorf
vom Spätimpressionismus bis zum ausklingenden
Expressionismus der Nachkriegszeit